

IL TARANTO

FA VISITA AL SAN SEVERO

Difficile trasferta in terra dauna per la squadra di Cazzarò, che dovrà proseguire la striscia di quattro successi consecutivi e sperare in un passo falso dell'Andria a Cava

di Gabriele Russano

Giorната che potrebbe essere cruciale per le sorti del girone H del campionato di Serie D. Tutta l'attenzione è puntata sui campi di Cava dei Tirreni e San Severo. In terra campana, la capolista Fidelis Andria tenterà di conservare i cinque punti di vantaggio sul Taranto, rimasta la principale inseguitrice dopo l'ennesimo passo falso del Potenza nell'ultimo turno. La Cavese ha una situazione non facile dal punto di vista societario, ma la vittoria di Gallipoli ha riproiettato i

metelliani in piena corsa per un posto nei play-off. Ed è proprio in questa possibile motivazione dei calciatori aquilotti che spera il Tranto del presidente Campitiello. I rossoblù, dopo il vittorioso derby di Grottaglie vinto grazie alla rete di Genchi, hanno inanellato la quarta vittoria consecutiva riuscendo a staccare ulteriormente il Potenza (+ 4 sui lucani) e restando col fiato sul collo della squadra barese, che a Cava non dovrebbe avere vita facile. Ma anche la squadra di Cazzarò, in realtà, è attesa da un impegno dall'esito per nulla scontato:

Mignogna e compagni domenica saranno di scena sul difficile campo del San Severo. Il club dauno ha quasi raggiunto l'obiettivo della salvezza ed è a caccia degli ultimi punti che possano dare la tranquillità della permanenza nel massimo campionato dilettantistico. In più i foggiani fin dall'inizio della stagione sono stati in grado di dare del filo da torcere a tutte le big del campionato (lo testimonia, tra l'altro, proprio il blitz di Potenza di domenica scorsa) e contro i rossoblù non partiranno di certo battuti. La seconda trasferta consecutiva per gli ionici presenta dunque delle insidie da non sottovalutare per continuare a sperare nella corsa alla promozione diretta in Lega Pro, tenendo sempre l'attenzione concentrata sulla conquista del secondo posto utile ad ottenere il miglior piazzamento nei play-off che, comunque, restano l'obiettivo più percorribile.

A San Severo Cazzarò non potrà disporre di Massimilia-

no Marsili: il centrocampista, ammonito nel corso della sfida col Grottagle, in stato di diffida è stato squalificato per un turno dal giudice sportivo. Non dovrebbe essere disponibile neppure Tarallo, ancora sulla via del recupero dai problemi fisici che lo fermano ai box da diversi giorni. Al contrario, sarà regolarmente arruolabile il difensore Colantoni, bloccato ad inizio settimana da un attacco influenzale. Disponibile l'esterno Cicerelli (ex di turno nella sfida di domenica), che dopo i quarantacinque minuti giocati mercoledì con la Rappresentativa di Serie D è tornato a Taranto ad allenarsi con i compagni.

Intanto la società del San Severo ha messo a disposizione dei tifosi del Taranto soltanto 100 biglietti. Comprensibile la delusione tra i supporters rossoblù, che speravano di poter accorrere in massa nella cittadina dauna a sostenere la squadra in un momento così importante del campionato.



LA REGINA DEGLI SCACCHI (SECONDA PARTE)

Sul tema di "Piccoli e grandi scacchisti crescono" incontriamo la studentessa sedicenne Alessia Santeramo, Maestra FIDE e donna-bambina prodigio della città di Barletta.

di Marika Chirulli

(Continuazione intervista del 17 Aprile)

Qual è la tua condizione emotiva prima di ogni competizione?

Ora riesco a tenere a freno i nervi, anche in partite delicate, e di questo sono abbastanza soddisfatta. In passato invece ero molto più tesa durante i tornei e questo mi svantaggiava. Con l'esperienza sto imparando a gestire le situazioni, anche le più delicate dal punto di vista emotivo.

A che punto della tua carriera scacchistica sei giunta?

In questo momento sono

la quinta italiana e la prima per la mia fascia di età per graduatoria Elo, ho vinto tre Campionati Italiani Giovanili, un Campionato Assoluto Femminile e il miglior risultato a livello internazionale è il 7° posto al Campionato Europeo di Batumi del 2014. Ho anche un titolo internazionale che ha per me gran valore: il titolo di WFM.

Quali sono i tuoi progetti per il futuro?

Non ho ancora le idee chiare e mi capita di cambiare spesso idea a riguardo. Sicuramente non ho intenzione di lasciare gli scacchi, anzi voglio continuare a dedicarmi a questo gioco per raggiungere maggiori risultati nel minor tempo possibile. Per quanto riguarda gli stu-

di scolastici sono al quarto anno di Liceo Scientifico "C. Cafiero" e per il momento ho intenzione di intraprendere gli studi universitari alla facoltà di Medicina.

Hai studiato molto per diventare WFM?

Finora non mi sono mai sforzata eccessivamente per raggiungere i risultati che ho ottenuto. Ovviamente ho dedicato tempo e studio, ma il tutto era conciliabile con gli impegni scolastici ed "extra". Ultimamente invece sto dedicando maggior tempo alla mia preparazione scacchistica, perché voglio raggiungere risultati importanti e apprezzabili anche a livello internazionale.

Preferisci giocare contro le donne o contro gli uomini?

Preferisco giocare contro gli uomini perché in una partita fra donne c'è più competizione. Per di più ho notato che alcuni uomini sentono maggiore pressione psicologica nel giocare contro una donna ed è per loro un piccolo svantaggio.

Come viene considerata e quali difficoltà incontra una donna nel mondo degli scacchi, giacché questo è stato uno sport ad appannaggio dei soli uomini?

Gli scacchi per secoli sono stati considerati un gioco per uomini. Negli ultimi decenni però anche le donne si stanno affacciando a questa realtà. Ovviamente il livello femminile non ha ancora raggiunto quello maschile ma è in rapida crescita. Quello che spero è che un giorno una donna riesca a competere ai massimi livelli mondiali in termini assoluti e ad aggiudicarsi il Titolo di Campione del Mondo!

Finché il domani sarà nelle mani di uomini o donne come

lei, credo potremo dormire sonni tranquilli! Porgiamo ad Alessia i nostri migliori auguri per una vita ricca di successi!

Problema numero 331 Muove il Bianco Matto in due mosse

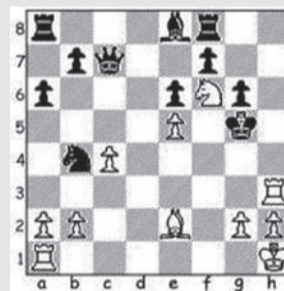

Dove giocare a SCACCHI

A Martina Franca
A.D. Scacchi Martinese
Sede: Via La San Felice n°36 presso il Villaggio di S.Agostino
Telefono: 334-6951781
e-mail: adsscacchimartina@gmail.com
www.scacchimartina.com

Circolo Scacchi Martina

A.D. Itria Scacchi
Sede: Viale della Stazione n°9 Presso SERMARTINA
Telefono: 392-1605018 e 329-0839659 (ore pasti)
e-mail: itriascacchi@libero.it

Itria Scacchi

A Taranto
A.D. Taranto Scacchi
Sede: Via Lago di Montepulciano n°1 presso A.B.F.O.
Telefono: 339-2695756
Site: www.tarantoscacchi.it

A.D. Taranto Scacchi

Risultato dell'Es.331
1. Tf1 2. segue Ce4 o Ch7 #

Extra

Registrazione Tribunale di Taranto n. 14/07 del 26 settembre 2007

Direttore Responsabile
Rosa Colucci

Art Director
Carmela Marangella

Assistente grafica
Elena Colucci

Contributor
Titty Battista
Cosima Borrelli
Paolo Carrieri
Maria Rosaria Chirulli
Salvino Chetta
Donatello Cito
Vito Pietro Corrente
Roberta Criscio
Marta Coccoluto
Sara Jay De Rosa
Francesca Garrisi
Mauro Guitto
Antonio Lucarelli
Mauro Mari
Serena Mellone
Alessandro Montrone
Oscar Nardelli
Antonella Nitto
Pierluigi Rota
Gabriele Russano
Fabiana Spada

Fotografie
Donato Ancona

Webmaster
Francesco Cervino
(ATTIVA WEB)

Special Guest
Benvenuto Messia

Diffusione
Extra Magazine è un settimanale distribuito nelle province di Taranto, Bari e Brindisi

Stampa
Martano Editrice s.r.l.
Via delle Magnolie
Zona industriale, Bari

Editore
Soc. Coop. Extramania Edizioni

Direttore Amministrativo
Francesco Mastrovito

Redazione
Piazza Vittorio Veneto 2 - 74015
Martina Franca
Tel.: 080.4859850
Fax: 080.4833679
E-mail: redazione@extramagazine.eu
Web site: www.extramagazine.eu

Gli articoli pubblicati, salvo accordo scritto, s'intendono ceduti a titolo gratuito. Scritti e disegni, anche se non pubblicati, non si restituiscono. Questo giornale rispetta l'ambiente, è stampato su carta riciclata.

Chiuso in redazione il
23 aprile 2015



In copertina
ALESSANDRA DE MILITO

